MILLA POIGNEES
13-15 Avenue du Bois
94430 Chennevières-sur-Marne
Tél. 01 75 36 64 32 · contact@millapoignees.fr
www.millapoignees.fr

FICHE TECHNIQUE

Bouton de porte or poli TUJA

Important
Ce modèle nécessite une serrure d'axe 50 mm minimum (5 cm). Avec un axe de 40 mm, il bute contre le dormant de la porte.

Dessin technique

Cotes en millimètres

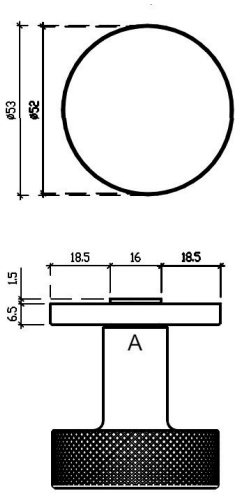



Caractéristiques

Matière	Zamak
Epaisseur rosace	7mm
Forme de la rosace	Ronde
Ressort de rappel	Oui
Accessoires de montage	Visserie, Adaptateurs, Tige carrée
Unité de vente	Par paire
Garantie	2 ans

Finitions disponibles

- Noir
- Doré mat
- Anthracite
- Chrome
- Doré
- Nickel mat

	ARTICLE **Bouton de porte or poli TUJA**	DATE 05/10/2026	PAGE 1 / 2
		ÉCHELLE Non à l'échelle	FORMAT A4

Points techniques

- Couleur : Or poli
- Matériau : zamak durable
- Forme de rosace : Rond R SLIM 7 mm
- Épaisseur de la rosace : 7 mm
- Poids net : 1,165 kg
- Marque : Aprile
- Double ressort métallique pour une stabilité optimale
- Convient aux portes de 44mm
- Garantie constructeur de 24 mois

Document non contractuel. Cotes indicatives en millimètres, sous réserve des tolérances de fabrication.
MILLA POIGNEES · www.millapoignees.fr · contact@millapoignees.fr