**MILLA POIGNEES**
13-15 Avenue du Bois
94430 Chennevières-sur-Marne
Tél. 01 75 36 64 32 · contact@millapoignees.fr
www.millapoignees.fr

FICHE TECHNIQUE

# Bouton de porte noire TUJA

**Important**
Ce modèle nécessite une serrure d'axe 50 mm minimum (5 cm). Avec un axe de 40 mm, il bute contre le dormant de la porte.

## Dessin technique

Cotes en millimètres

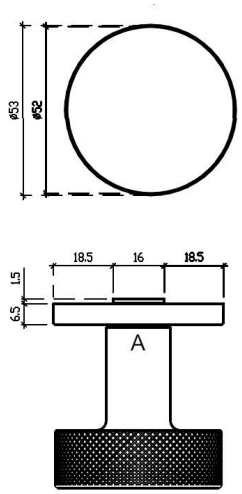




## Caractéristiques

| | |
|---|---|
| Matière | Zamak |
| Epaisseur rosace | 7mm |
| Forme de la rosace | Ronde |
| Ressort de rappel | Oui |
| Accessoires de montage | Visserie, Adaptateurs, Tige carrée |
| Unité de vente | Par paire |
| Garantie | 2 ans |

## Finitions disponibles

- Noir
- Doré mat
- Anthracite
- Chrome
- Doré
- Nickel mat

| | ARTICLE | DATE | PAGE |
|---|---|---|---|
| MILLA | **Bouton de porte noire TUJA** | 05/10/2026 | 1 / 2 |
| | | ÉCHELLE: Non à l'échelle | FORMAT: A4 |

Document non contractuel. Cotes indicatives en millimètres, sous réserve des tolérances de fabrication.
MILLA POIGNEES · www.millapoignees.fr · contact@millapoignees.fr

## Points techniques

- Couleur : Noir mat
- Matériau : zamak durable
- Forme de rosace : Rond R SLIM 7 mm
- Épaisseur de la rosace : 7 mm
- Poids net : 1,165 kg
- Marque : Aprile
- Double ressort métallique pour une stabilité optimale
- Convient aux portes de 44mm
- Garantie constructeur de 24 mois




Document non contractuel. Cotes indicatives en millimètres, sous réserve des tolérances de fabrication.
MILLA POIGNEES · www.millapoignees.fr · contact@millapoignees.fr