**MILLA POIGNEES**
13-15 Avenue du Bois
94430 Chennevières-sur-Marne
Tél. 01 75 36 64 32 · contact@millapoignees.fr
www.millapoignees.fr

FICHE TECHNIQUE

# Poignées de porte carrées TUPAI 4007 5S

## Dessin technique

Cotes en millimètres

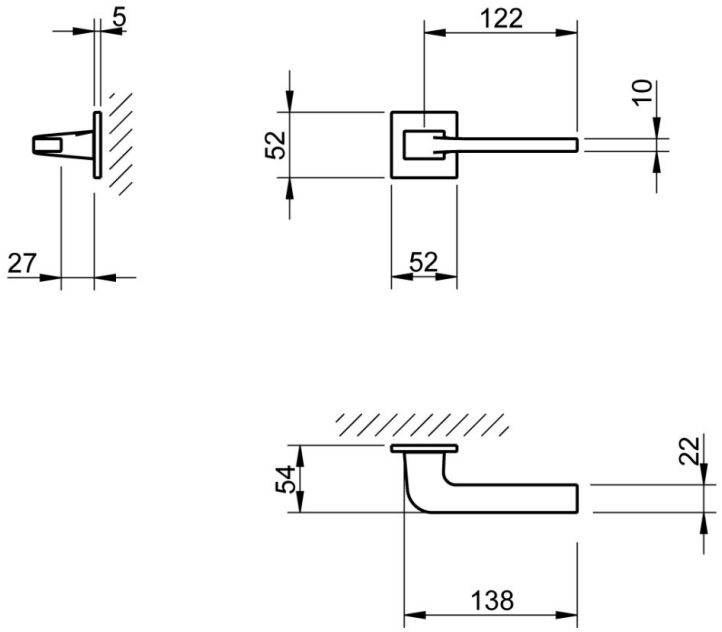




## Caractéristiques

| | |
|---|---|
| Matière | Laiton |
| Epaisseur plaque / rosace | 5mm (très fine) |
| Forme de la rosace | Carrée |
| Ressort de rappel | Oui |
| Fixations | Vis pour bois et/ou vis de fixation traversantes |
| Accessoires de montage | Visserie, Adaptateurs, Tige carrée |
| Normes et Compatibilité | Adapté aux normes françaises, belges et suisses |
| Unité de vente | Par paire |
| Garantie | 2 ans |

## Finitions disponibles

- Noir
- Blanc
- Anthracite
- Chrome
- Chrome mat
- Nickel mat

| | | | |
|---|---|---|---|
| | ARTICLE **Poignées de porte carrées TUPAI 4007 5S** | DATE 05/10/2026 | PAGE 1 / 2 |
| | | ÉCHELLE Non à l'échelle | FORMAT A4 |

## Points techniques

- Une paire de poignées pleines - gauche et droite - combinées avec une plaque de 5 mm d'épaisseur
- 2 adaptateurs de montage
- 1 tige de 8mm et de 7mm de diamètre
- 2 vis traversantes M4 (pour fixer les adaptateurs à la porte)
- 2 vis et une clé Allen de 3 mm (pour fixer les poignées aux adaptateurs)
- Jeu de vis à bois (sur demande spéciale)
- Instruction de montage en français
- Matière de construction : laiton (garantie de la haute qualité et durabilité)
- Le produit est neuf et le constructeur vous garantit 24 mois
- Toutes nos poignées durables sont équipées de double ressort métallique autolissant (assure une grande stabilité)




Document non contractuel. Cotes indicatives en millimètres, sous réserve des tolérances de fabrication.
MILLA POIGNEES · www.millapoignees.fr · contact@millapoignees.fr